



Une journée de réflexions autour de
l'Occlusion en 2025

*avec le Pr. Jens **TÜR**P (Bâle - Suisse)*

Jeudi 11 Septembre 2025 - Bordeaux - Faculté d'odontologie



Conférence en anglais traduite
simultanément en français

L'Occlusion en 2025

Malgré près de 300 ans d'études scientifiques sur le sujet, il est étonnant de constater qu'il existe encore aujourd'hui des points de **désaccord** qui reviennent régulièrement et donnent lieu à des disputes parfois âpres. Il s'agit, entre autres, des questions suivantes :

- Quel est le nombre de **contacts occlusaux** nécessaires ? · Existe-t-il une **position « idéale » des condyles** ? · Quelle est la relation entre l'occlusion et diverses variables, telles que la **posture** corporelle, le **bruxisme** et les **dysfonctionnements temporo-mandibulaires** ?
- Quelles sont les mesures indispensables à prendre lors de la réalisation d'un **diagnostic fonctionnel** ? · Quel est le rôle de l'**axiographie** ? · Quels sont les procédés d'**imagerie** utiles ?
- Comment doit-on réagir aux changements occlusaux liés à l'**évolution** d'une occlusion ouverte ? · Comment traiter la **dysesthésie occlusale** ? · Quelle est la solution la plus efficace pour les patients souffrant de troubles temporo-mandibulaires ?

L'exposé montrera qu'un grand nombre d'**hypothèses** émises au cours des dernières décennies sur les fondements de la fonction mandibulaire ainsi que sur l'étiologie, le diagnostic et le traitement des troubles fonctionnels ne reposent sur aucun fondement scientifique. Il est cependant possible de réduire le sujet à quelques points relativement simples. Pour cela, un principe de l'architecte Mies van der Rohe peut être appliqué à cet aspect de la médecine dentaire : « **moins, c'est plus** », et bien sûr tous validés selon le principe de la médecine fondée sur les preuves.

11 Septembre 2025

Public concerné:

Dentistes, orthodontistes, assistants dentaires,
prothésistes, médecin.

Objectifs pédagogiques:

Améliorer ses compétences en dentisterie restauratrice.

Méthodes pédagogiques et d'évaluation:

Projection multimédia commentée.
Questionnaire d'évaluation en début et fin de journée.

Horaires de la formation:

Accueil: 8h30.
Début formation: 9h.
Repas inclus.
Fin formation: 17h30.



Règlement à retourner à:

CNO Aquitaine
78 bis Avenue Lasbordes
64420 SOUMOULOU

Ou paiement en ligne sur occluso.com

Changement de date



Repas inclus

Bordeaux



Conférence en anglais traduite
simultanément en français

Bulletin d'inscription

L'occlusion en 2025

Nom Prénom

Adresse

Code postal Ville

Société (facture)

Tél Email

- Tarif membre CNO (à jour de leur cotisation 2025) 350 €
- Tarif non membre CNO (avec adhésion CNO National*) 450 €
- Tarif retraité, assistant dentaire, prothésiste, paramédicaux 110 €
- Tarif étudiant (avec adhésion CNO National*) 50 €

Pour toute question particulière, merci d'écrire un mail à cnosectionaquitaine@gmail.com

*La cotisation nationale donne accès à un tarif membre pour
le congrès annuel du CNO, un accès privilégié sur le site occluso.com ainsi qu'à toutes les
formations organisées par les autres sections régionales du CNO pour l'année civile en cours.





CNO

AQUITAINE

www.cnoaquitaine.fr



La qualité de vie ...

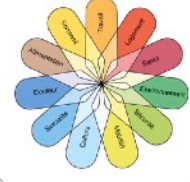

... parlons-en



Cracks et fêlures, jusqu'au bout!

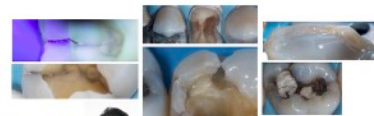

Dr Stéphane BOMLET (Belgique)
23 Janvier 2020



Restaurations adhésives - aux limites de la sécurité en omnipratique



Dr David GARDINIER

MÉDECINE DENTAIRE DU SOMMEIL : UN ENJEU MÉDICAL MAJEUR



19 SEPTEMBRE 2022

Occlusion 2.0



19-20 Janvier 2021



Jeudi 21 Septembre 2022

Dentisterie esthétique contemporaine : l'occlusion oubliée



Jeudi 25 Janvier 2024



Jeudi 19 Septembre 2024

Zircone et Bridges collés cantilever postérieurs



Dr LUDOVIC LAFITE (Paris)
Dr Philippe FRANCOIS (Paris)
Dr Eric CAUSIN (Paris)